



華南金融集團

華南期貨股份有限公司 (107)金管期總字第002號

台北市民生東路四段54號3樓之9 TEL:(02)2718-0000 FAX:(02)2546-3708

3F, No. 54 Ming Sheng East Road Sec. 4, Taipei, TAIWAN

台指期貨 2018年11月16日 星期五 收盤日報

● 法人動態：

台股現貨買賣起					個股貢獻點數前十名		個股貢獻點數後十名					
單位：億	買進	賣出	合計	累計本月至今								
外資及陸資	336.01	342.24	-6.22	122.84	台塑化	4.36	台積電	-59.28				
投信	12.26	7.68	4.58	1.08	中信金	3.57	聯發科	-8.37				
自營商	56.62	49.92	6.70	-74.77	統一	3.12	遠東新	-4.53				
合計	404.21	399.33	4.88	48.49	中鋼	2.52	中華電	-3.55				
11/15融資	33.42	28.42	5.00	今日 1244.87	大立光	2.15	台灣大	-2.35				
11/15融券	35015	58460	23445	餘額 632389	南亞	1.81	微星	-2.24				
單位：口	多		空		正新	1.78	統一超	-1.90				
台指期前十大市場佔比	55.0%		50.2%		日月光投控	1.58	南亞科	-1.84				
電子期前十大市場佔比	74.3%		68.1%		可成	1.41	鴻海	-1.27				
金融期前十大市場佔比	71.6%		65.1%		華碩	1.36	聯電	-1.14				
非金電期前十大市場佔	92.8%		97.4%		前十名合計	23.64	後十名合計	-86.45				
期貨未平倉 多空淨額	台指期		電子期		金融期		非金電期		台指選擇權(買權)		台指選擇權(賣權)	
	未平倉	增減	未平倉	增減	未平倉	增減	未平倉	增減	未平倉	增減	未平倉	增減
外資及陸資	37120	-4545	1135	76	-205	-76	19	21	31352	-1237	-8334	2981
投信	-29127	-48	-154	-200	17	0	3	0	-561	0	1806	-25
自營商	2632	84	-304	-102	174	72	-22	-51	-69645	-7879	25072	4492

● 觀盤重點提示

選擇權籌碼：今日未平倉p/c ratio為 1.01，較前日減少 0.01，成交量p/c ratio為 0.96，較前日減少 0.34；近月買權最大未平倉量集中在 10000 履約價序列，賣權最大未平倉量集中在 9400 履約價序列。

期現貨籌碼：[1]現貨三大法人今日合計買起 4.88 億元，其中外資賣起 6.22 億元。[2]期貨外資今日淨部位多單留倉 37120 口，較前日減少 4545 口淨多單，投信淨空單留倉 29127 口，自營商淨多單留倉 2632 口。

盤勢分析：今日蘋果股表現疲弱，再度壓抑大盤走勢，權值電子股台積電在平盤下整理，盤中出現多空震盪，收盤相對抗跌。觀察台指選P/C ratio，未平倉比率1.14降至1.1，顯示今日籌碼面相對有利空方。需靜待本月下旬G20中、美貿易協商情形，倘若兩國協商出現正面回應，將有機會重啟多方格局。

● 台指期貨收盤行情

簡稱	收盤價	最高價	最低價	漲跌	價差(%)	成交量	委買均量	委賣均量	成交均量	OI
加權指數	9797.09	9851.29	9770.87	-29.37		1165億	2.35	1.38	4.57	
11月台指期	9783	9903	9756	-44.00	-0.14	138820	1.99	2.06	2.48	76936
12月台指期	9768	9879	9738	-36.00	-0.30	5713	1.55	1.72	1.70	21245
11月小台指	9784	9905	9756	-43.00	-0.13	128082	1.59	1.69	1.81	24986
12月小台指	9767	9879	9740	-37.00	-0.31	10876	1.29	1.33	1.41	10636
電子指數	384.32	387.90	383.37	-3.78		820億				
11月電子期	383.55	390.55	383.00	-4.80	-0.20	3220	1.34	1.35	1.32	2252
12月電子期	382.45	388.80	382.00	-4.50	-0.49	359	1.28	1.62	1.22	1125
金融指數	1246.78	1247.49	1241.39	4.22		47億				
11月金融期	1243.60	1249.60	1240.40	1.20	-0.26	1434	1.30	1.25	1.28	2533
12月金融期	1241.80	1247.00	1238.40	2.00	-0.40	201	1.59	1.39	1.18	545
摩台指	363.51	366.28	362.35	-2.48						
11月摩台指	363.30	369.30	362.50	-2.50	-0.06	40506	-	-	2.08	159398
12月摩台指	362.90	368.50	362.30	-3.30	-0.17	56	-	-	1.33	1142

<本文僅供參考，並不做任何獲利保證。>



台指選擇權未平倉解析

近月選擇權未平倉分佈圖

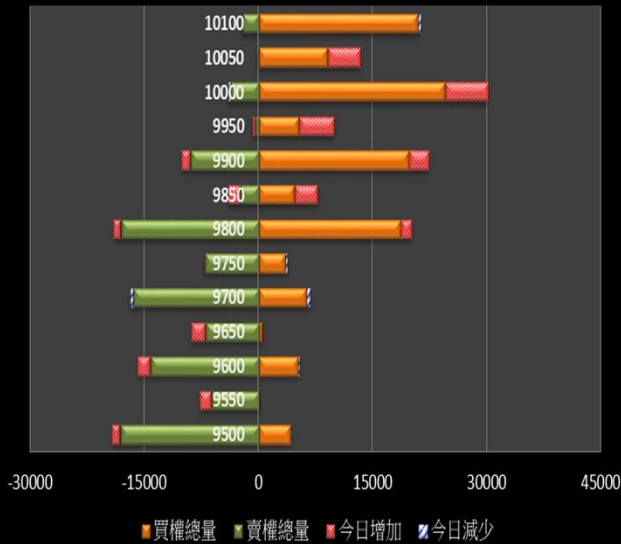

近月選擇權未平倉(加權平均法)一壓力支撐圖

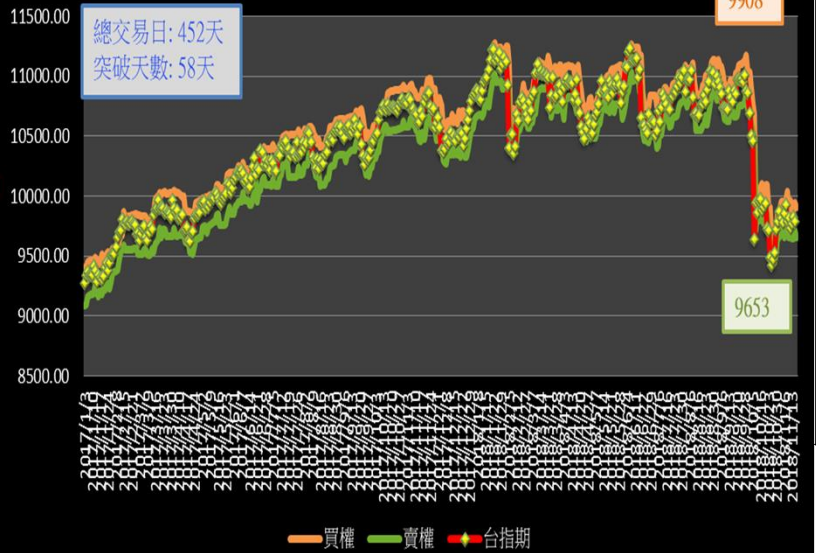

國際指數/商品期貨/外匯行情

國際股市月績效表現



國際外匯月績效表現

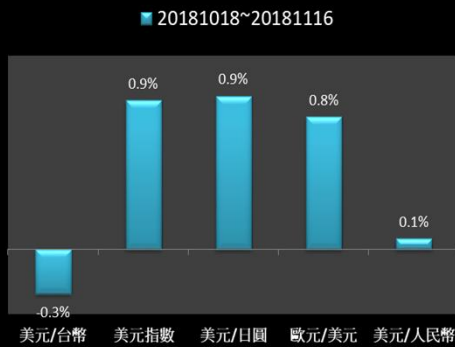

國際商品期貨月績效表現



年漲幅

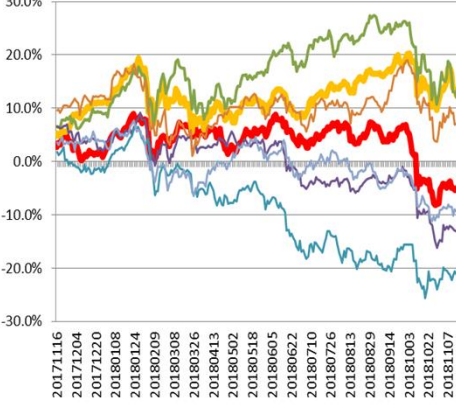

年漲幅

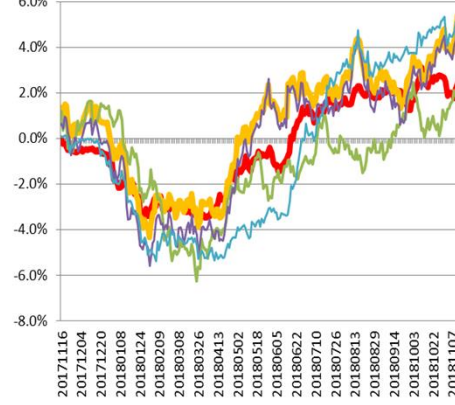

年漲幅

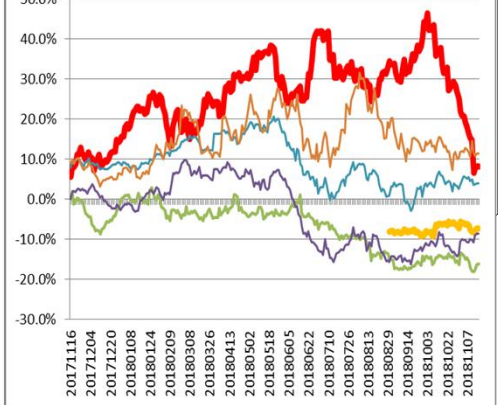

<本文僅供參考，並不做任何獲利保證。>